OAB SÃO PAULO
Subseção Americana | Edição 80 - Maio/2025

ORGULHO, CONQUISTA E COMPROMISSO!

A **OAB Americana** dá as **boas-vindas** aos novos **advogados e advogadas.**

Entrevista: Ricardo Andreetta e sua História na OAB

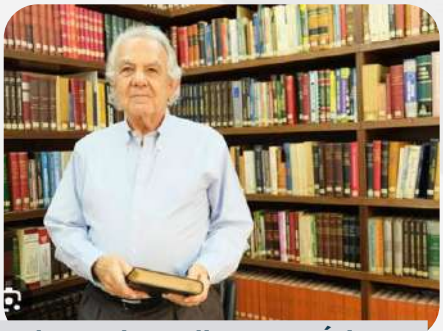

Advogados, Clientes e Ética — Crônica Especial de Miguel Alfredo Maluf Neto

Homenagem da Câmara Municipal à Diretoria da OAB Americana

Diretoria

Fabiano de Camargo Neves
Presidente

Cleber Renato de Oliveira
Vice-Presidente

Clóris Rosimeire Marcello Vital
Diretora Secretária-Geral

Bruna Oliveira
Diretora Secretária-Adjunta

Flávio Rogério Costa
Diretor Tesoureiro

Equipe de Produção

Rose Neves
Jornalista Responsável
Nº 0088034/SP

L.Blue Marketing

Diagramação: Caroline Mesquita

Os artigos e conteúdos publicados com assinatura não refletem a opinião da revista e são de inteira e exclusiva responsabilidade de seus autores.
Revista digital idealizada pela diretoria sem nenhum custo para a Subseção.

Fale Conosco

Horário de atendimento presencial das 08h às 18h

Telefones

CASA DA ADVOCACIA E CIDADANIA
(19) 3461-5181 | 3462-5644
americana@oabsp.org.br
R. Cristovão Colombo, 155

CAASP - (11) 95818-1473

SALA OAB NO FÓRUM TRABALHISTA
Av. Nossa Senhora de Fátima, 3.000 - Werner Plaas

FÓRUM DA COMARCA DE AMERICANA
1 Ofício Cível 3309-2522 / 2530
2 Ofício Cível 3309-2531 / 2533
3 Ofício Cível 3309-2543 / 2555
4 Ofício Cível 3309-2545 / 2558

1 Ofício Criminal 3309-2535 / 2542
2 Ofício Criminal 3309-2537 / 2539
Ofício da Família e das Sucessões 3309-2532 / 2544
Juizado Especial Cível 3309-2547 / 2556
Júri, Execuções Criminais, Infância e Juventude 3309-2551 / 2554
Distribuidor 3309-2546
Protocolo 3309-2515 / 2521
Portaria 3309-2550

Endereços úteis

SALA OAB NO FÓRUM ESTADUAL
Av. Brasil Sul, 2.669 - Parque Residencial Nardini

ÍNDICE | Páginas de conteúdo

Palavra do Presidente 04
Comissões em Ação 06
Mudança do sistema judicial 13
Crônica Especial 14
Visita Institucional 15
OAB Americana indica representante 17
OAB Americana presente no Congresso 18
OAB Americana fortalece laços 19
Homenagem ao Dia das Mães 20
Entrevista Especial 26
Oficina EPROC 29
Noticias 31
OAB Vai à Escola 44
Benefícios que fortalecem a advocacia! 45
Solenidade de entrega de carteiras 51

5ª FEIJOAB

Vem aí a Feijoada mais esperada da Advocacia!

PALAVRA DO PRESIDENTE

Fabiano de Camargo Neves
Presidente OAB Americana

É com muita satisfação que apresentamos mais uma edição da nossa Revista Jurídica da OAB Americana, que reflete o trabalho intenso, constante e dedicado que temos desenvolvido pela advocacia local.

Nos últimos meses, nossa Diretoria esteve engajada em diversas ações institucionais e sociais. Realizamos visitas importantes, mantivemos diálogo aberto com instituições, como a Polícia Seccional, e também recebemos, com muita honra, uma Moção de Aplausos concedida pela Câmara Municipal, um reconhecimento público pelo trabalho que temos realizado em favor da advocacia e da sociedade.Demos início, em parceria com a CAASP, a uma nova página na nossa revista e nos nossos canais, dedicada exclusivamente aos benefícios e convênios disponíveis aos advogados e advogadas de Americana. Um espaço que irá divulgar, de forma periódica, os descontos e vantagens que a advocacia local pode usufruir no comércio da nossa cidade e região.

Esta edição também traz uma entrevista muito especial com o Dr. Ricardo Andreeta, ex-presidente da nossa Subseção e ex-conselheiro estadual da OAB, que compartilha sua trajetória, experiências e reflexões sobre o passado, o presente e os desafios da nossa classe. Um conteúdo de grande valor, especialmente para os colegas mais jovens que estão começando sua caminhada na advocacia. Nossa atuação se reflete também em ações sociais e de integração. Promovemos a entrega de carteiras a 11 novos colegas, organizamos eventos como o 1º Tour Jurídico em Brasília, nossa tradicional Feijoada, a Corrida de Kart, além de campanhas como a do agasalho e projetos de conscientização sobre a causa animal. Tivemos, ainda, uma intensa agenda de qualificação e capacitação profissional. Realizamos palestras de alto nível, como a que abordou o tema Registro de Imóveis, e seguimos fortalecendo os nossos Grupos de Estudos, que tem sido um verdadeiro sucesso, sempre com o auditório repleto de advogados e advogadas em busca de conhecimento, atualização e troca de experiências. É uma honra, ainda, trazer nesta edição uma crônica do Dr. Miguel Alfredo Maluf Neto, uma das maiores referências da advocacia regional, que nos brinda com uma reflexão sobre ética, respeito e o verdadeiro sentido do convívio na nossa profissão. Nossa presença é constante também nos espaços de participação social e institucional, como a indicação do Dr. Matheus para integrar o Conselho Municipal de Saúde, além de nossa presença no Congresso dos 30 anos da Câmara de Conciliação, Mediação e Arbitragem da CIESP/FIESP. Na esfera esportiva, também celebramos vitórias. Nossa equipe formada pela OAB Americana, Santa Bárbara d'Oeste e Nova Odessa venceu e se classificou no jogo contra a OAB Sumaré, reforçando que a união da advocacia se faz dentro e fora dos tribunais. Por fim, é importante destacar que nossa Diretoria tem se empenhado ao máximo, fazendo tudo aquilo que está ao nosso alcance em favor da advocacia de Americana. Contudo, sabemos que há temas e pautas que não dependem da Subseção, e sim de instâncias superiores, como a Seccional e o Conselho Federal. Ainda assim, seguimos firmes, comprometidos e determinados em fazer sempre o nosso melhor.

A OAB Americana segue de portas abertas, trabalhando, valorizando e fortalecendo a advocacia local. Conte sempre conosco!

ÉGIDE
CORRETORA DE SEGUROS

Sempre prontos para lhe proteger!

Soluções completas em seguros para sua tranquilidade

Seguro para:

- Seguro de Responsabilidade Civil (RC) para Advogados
- Seguro de Vida Resgatável
- Seguro Saúde e Odontológico
- Seguro Empresarial
- Seguro Automóvel
- Seguro Residencial
- Seguro Viagem
- Previdência Privada
- Seguro de Equipamentos

19 3406-2552
contato@egideseguros.com.br
www.egideseguros.com.br
R. das Paineiras, 69 - Americana-SP

COMISSÕES EM AÇÃO

Gestão 2025 - 2027

COMISSÕES DA OAB AMERICANA – GESTÃO 2025-2027

A Diretoria da OAB Subseção de Americana tem a honra de apresentar os presidentes das Comissões para a gestão 2025-2027. Cada comissão desempenha um papel fundamental no fortalecimento da advocacia e na promoção de ações relevantes para a classe e para a sociedade.

Presidentes das Comissões:

✅ Ação Social – Cristina Aparecida Gaseta Ferraz Paiva
✅ Advocacia Pública – João Mancuso Corinaldesi
✅ Assistência Judiciária – Juliana Buosi Carlini
✅ Colégio Permanente de Presidentes – Melford Vaughn Neto
✅ Combate ao Exercício Ilegal da Profissão – Izamara Regina Militão Croscrato
✅ Conciliação, Mediação e Arbitragem – Giovani Milani Guidolin
✅ Cultura – Daiane Firmino Alves
✅ Defesa do Consumidor – Diego Hernandes Moreira
✅ Defesa dos Direitos dos Animais – Nathália Fontes Paulino Canhan
✅ Direito Condominial – Eraldo dos Santos
✅ Direito da Diversidade Sexual e de Gênero – Henrique Martins de Lima
✅ Direitos da Criança e do Adolescente – Neide Donizeti Nunes
✅ Direito da Pessoa Idosa – Danielle dos Santos Marques Curciol
✅ Direito das Pessoas com Deficiência e de Acessibilidade – Erica Bodemeier
✅ Direito de Família e Sucessões – Mayne Roberta Hortense
✅ Direito de Trânsito – Emerson Luiz Tresano
✅ Direito do Trabalho – Eder Almeida de Sousa
✅ Direito Empresarial – Leonardo Gonçalves de Oliveira
✅ Direito Imobiliário – Ana Maria Pelais Benoti
✅ Direito Médico e de Saúde – Vivian Danieli Maganhato Scarpelin
✅ Direito Militar – Renan Nogueira Farah
✅ Direito Penal – Dinael de Souza Machado Junior
✅ Direito Previdenciário – Caroline Ramos
✅ Direito Público – Rafael Possobon
✅ Direito Sindical – Toni Doverson Marcelo de Oliveira
✅ Direito Tributário – Lucas de Araújo Feltrin
✅ Direitos e Prerrogativas – André Marchi Campos
✅ Escola Superior de Advocacia - ESA – Thiago Fernando Cardoso Nalesso
✅ Esportes – Kalilppy Kathelyn Sant'Ana Bosso
- Coordenação de Futebol – Wellington César Teles Coelho

✅ Ética e Disciplina – Tiago Felipe Coletti Malosso
✅ Eventos – Jean Carlos de Lima
✅ Exame de Ordem – Andréa Bueno De Nardo
✅ Igualdade Racial – Emerson Adagoberto Pinheiro
✅ Jovem Advocacia – Ana Flávia Humeniuk
✅ Meio Ambiente – Gustavo Malufe
✅ Mulheres Advogadas – Raphaella Olivato
- Coordenação Projeto Atena – Jéssica Ventura Gomes Vieira

✅ OAB Vai à Escola – Mayne Meneghel Cubero
✅ OAB Vai à Faculdade – Gabriel Silva Aranjues
✅ Serviços da CAASP – Rita de Cassia Pereira Simon

Cada presidente assume a missão de fortalecer suas respectivas áreas, promovendo debates, eventos e iniciativas em prol da advocacia e da sociedade. A OAB Americana deseja sucesso a todos e reforça seu compromisso com uma gestão participativa e atuante.

MARKETING JURÍDICO

Levamos você e seu escritório a outro nível. Ser visto online fará toda a diferença na sua identidade visual.

Com a L.Blue você tem: Site Corporativo, Vídeo Institucional Blog para artigos, Book de fotos, Mídias Sociais (Publicação e acompanhamento), Logotipo Empresarial, Gestão de Tráfego Pago (Google Ads e Facebook Ads), E-mail Marketing e muito mais

(19) 9.7401-4408

contato@lblue.com.br

www.lblue.com.br

Trabalhamos de acordo com o código de ética da OAB em relação a propagandas

USO DA INTELIGÊNCIA ARTIFICIAL AUMENTA A PENA DO CRIME DE VIOLÊNCIA PSICOLÓGICA CONTRA A MULHER

A Lei nº. 15.123/2025, publicada em 24/04/2025, mesma data em que entrou em vigor, alterou o artigo 147-B do Código Penal, prevendo uma causa de aumento de pena de metade no crime de violência psicológica contra a mulher, quando praticado usando inteligência artificial ou qualquer outro recurso tecnológico que altere a imagem ou o som da vítima. Sabemos que a inteligência artificial é uma tecnologia muito versátil e útil se utilizada com sabedoria para beneficiar as mais diversas áreas.

Todavia, essa tecnologia e outras ferramentas automatizadas também vêm sendo aplicadas para a prática de crimes, especialmente, utilizando-se de recursos de criação e edição de vídeos, áudios ou imagens altamente realistas (deepfakes) para prejudicar as mulheres, com o desenvolvimento de conteúdos que visam prejudicar sua imagem, causando-lhes assédios, humilhações e intimidações e, por consequência, danos emocionais e psicológicos, lhes gerando ansiedade, vergonha, medo e outros impactos emocionais profundos, que a Lei nº. 15.123/2025 buscou punir de forma mais severa. ito isto, é possível concluir que a ação do legislador mostra preocupação com as evoluções tecnológicas e, via reflexa, com as ações criminosas no mundo digital, visando adaptar as formas de proteção e garantir que as leis estejam atualizadas para proteger as mulheres das formas cada vez mais sofisticadas de violência. Todavia, o agravamento da reprovabilidade da conduta, infelizmente não é uma solução absoluta para reprimir a conduta do agressor, sendo impreterível o estabelecimento de medidas extensivas de proteção às vítimas no âmbito virtual.

Ademais, cumpre ressaltar a necessidade de criação de mais políticas públicas para que as leis protetivas às mulheres sejam amplamente aplicadas, visto que a existência de uma lei, por si só, não inibe condutas violentas.

É certo que a efetividade das normas de proteção à mulher é o que garantirá o pleno exercício dos direitos e a proteção pretendida.

Raphaella Olivato Presidente da Comissão das Mulheres Advogadas

Jéssica Ventura Gomes Coordenação Projeto Atena

Lukafé Brasil

Av Brasil 1376 - Americana, SP

No dinâmico mundo do direito, a apresentação pessoal é tão crucial quanto o domínio das leis. A escolha de uma vestimenta adequada não apenas transmite profissionalismo, mas também reflete a personalidade e a seriedade que um advogado deve ter. Neste contexto, marcas de roupas de alta qualidade tornam-se aliadas indispensáveis na construção da imagem profissional, e na Lukafé Brasil, você encontra diversas marcas renomadas e de qualidade, excelentes para essas ocasiões!

*Associados tem 15% de desconto na loja toda e 20% em ternos, até 15/08/25

for all mankind
RICARDO ALMEIDA
ULTRALOOK
LACOSTE
ARAMIS
pineapple
OSKLEN
DIESEL
Ck Calvin Klein
FRED PERRY
EVOKE
new balance
VANS
CONVERSE

A ALTA PROGRAMADA, NO ÂMBITO DO INSTITUTO NACIONAL DO SEGURO SOCIAL (INSS)

A alta programada, no âmbito do Instituto Nacional do Seguro Social (INSS), refere-se à decisão unilateral do INSS, sem a necessidade de perícia médica, de cancelar um benefício por incapacidade temporária em uma data predefinida. Essa data é estabelecida com base em dados estatísticos sobre o tempo de recuperação de doenças e condições semelhantes. O INSS, ao conceder o auxílio-doença, pode estabelecer uma data de término do benefício sem a realização de uma nova perícia. Essa data é uma estimativa baseada em dados estatísticos, e o segurado pode discordar dela devendo, nesse caso, solicitar a prorrogação do benefício, o que acarreta em uma nova perícia médica. Até que a perícia seja realizada, o benefício não pode ser cancelado, mesmo que tenha chegado à data de alta programada. A alta programada surgiu com a Orientação Interna nº 130/DIRBEN do INSS. Atualmente, a IN 122 não se refere diretamente à alta programada de benefícios previdenciários. A "alta programada" no contexto do INSS refere-se à cessação automática do benefício de auxílio-doença, sem nova perícia, que é considerada irregular pela jurisprudência do ST. Assim, a alta programada do INSS (Instituto Nacional do Seguro Social) referindo-se a um procedimento administrativo no qual um beneficiário, sem que se submeta o segurado a uma nova avaliação médica, tem sua continuidade de benefício encerrada. Essa prática foi motivo de debate e contestação judicial, especialmente em relação aos direitos dos segurados. O maior risco que esse procedimento encerra é o silêncio do segurado, pois em caso de sua não manifestação o benefício será encerrado. Alguns tribunais, como o Superior Tribunal de Justiça (STJ), consideram que a alta programada viola o artigo 62 da Lei 8.213/91, que determina que o benefício só pode ser cessado quando o segurado for considerado reabilitado. Outros tribunais, como a Turma Nacional de Uniformização (TNU), entendem que a alta programada é legal, desde que seja respeitado o direito do segurado de solicitar a prorrogação e a realização de nova perícia. O Supremo Tribunal Federal (STF) também pode decidir sobre a legalidade da alta programada. Recentemente, algumas decisões do Superior Tribunal de Justiça (STJ) se destacaram no contexto da alta programada. O STJ tem reafirmado a necessidade de garantir que os segurados tenham seus direitos respeitados, especialmente no que diz respeito ao acesso à Justiça e à comprovação da incapacidade para o trabalho. As decisões do STJ geralmente buscam equilibrar a proteção aos segurados com a eficiência administrativa do INSS. Em algumas ações, o tribunal decidiu que, para a concessão da alta programada, é imprescindível a realização de perícias cuidadosas que analisem individualmente cada caso, garantindo que beneficiários que realmente necessitam do benefício não tenham sua situação comprometida. Além disso, a alta programada tem gerado discussões sobre a forma como as avaliações médicas são conduzidas e a validade das conclusões obtidas, levando à necessidade de um processo justo e transparente. Em suma, as decisões do STJ fortalecem a proteção aos direitos dos segurados do INSS, garantindo que os benefícios sejam mantidos quando realmente necessários e que as avaliações sejam feitas de maneira adequada e equitativa. A prática da alta programada busca otimizar os recursos do INSS, reduzindo a necessidade de perícias médicas frequentes. No entanto, ela tem sido criticada por potencialmente comprometer os direitos dos segurados, especialmente quando a cessação do benefício ocorre sem uma reavaliação médica adequada. Concluindo: O INSS trata a alta programada como um procedimento padrão para gestão de benefícios temporários. No entanto, o segurado deve ficar atento aos prazos e meios para garantir seus direitos, especialmente se ainda estiver incapacitado na data prevista de alta. A Justiça, de um modo geral, tem entendido que o encerramento automático, sem nova perícia, é ilegal, pois fere o direito à ampla defesa e contraditório; a Turma Nacional de Uniformização (TNU) por sua vez admite a alta programada desde que respeitado o direito à reavaliação, mediante pedido tempestivo. A alta programada encerra o benefício sem nova perícia médica, o que pode caracterizar violação aos princípios constitucionais:

- Ampla defesa e contraditório (art. 5º, LV da CF/88);
- Devido processo legal com ofensa à literalidade da lei.

> *Além desses aspectos essencialmente jurídicos, acreditamos que a alta programada pode acarretar problemas ao segurado em relação à sua própria saúde com a supressão da avaliação clínica atual trazendo em muitos casos riscos agravamento. Diante das divergências jurisprudenciais, é fundamental que os segurados estejam atentos aos seus direitos e, caso se sintam prejudicados pela alta programada, busquem orientação jurídica para avaliar a possibilidade de contestar a decisão do INSS.*

Aparecido Berlanga
Membro Comissão CAASP

A IMPORTÂNCIA DOS DIREITOS DAS PESSOAS COM DEFICIÊNCIA

Imagine viver em um mundo onde portas estão sempre fechadas, não por cadeados, mas por barreiras invisíveis que limitam sonhos, oportunidades e dignidade. Para milhões de pessoas com deficiência, essa é a realidade enfrentada diariamente. Garantir seus direitos não é apenas uma questão jurídica, mas um ato de humanidade, um compromisso com a empatia e com a construção de um Brasil onde todos tenham voz e lugar.

No Brasil, marcos como a Convenção da ONU sobre os Direitos das Pessoas com Deficiência, incorporada à Constituição em 2009, e a Lei Brasileira de Inclusão (LBI), de 2015, são faróis de esperança. Eles nos lembram que inclusão é um dever coletivo, uma promessa de igualdade que não pode ser quebrada. Esses direitos tocam a vida em suas múltiplas dimensões: acessibilidade que abre caminhos, educação que transforma futuros, trabalho que reconhece talentos e saúde que acolhe necessidades. Acessibilidade vai além de rampas; é garantir que uma pessoa com deficiência visual possa navegar em um site, que alguém com deficiência auditiva possa se comunicar em Libras, que todos tenham a chance de viver plenamente. Na educação, é o brilho nos olhos de uma criança com deficiência que, com apoio adequado, descobre o mundo do conhecimento. No trabalho, é a alegria de contribuir, de ser valorizado por suas habilidades, não limitado por preconceitos. Negar esses direitos é apagar histórias, é silenciar vozes que têm tanto a oferecer.

Cada barreira derrubada é uma vitória para toda a sociedade, porque a diversidade nos enriquece, nos ensina a ver o mundo por outros ângulos. Advogados e advogadas, nesse cenário, são guardiões da justiça. A AOB através da Comissão de Direito das Pessoas com Deficiência e Acessibilidade vem sendo a ponte que une esforços, promovendo conscientização pois através do conhecimento a sociedade evolui, lutando assim contra a discriminação.

> *Garantir os direitos das pessoas com deficiência é mais do que cumprir leis, é ouvir seus corações, é enxergar suas lutas e celebrar suas conquistas. É um convite para que cada um de nós construa, dia após dia, um mundo mais acolhedor, onde ninguém fique para trás.*

Érica Bodemeier
Presidente da Comissão de Direito das Pessoas com Deficiência e Acessibilidade da OAB de Americana

MUDANÇA DO SISTEMA JUDICIAL DO TRIBUNAL DE JUSTIÇA ESTADUAL: DO SAJ/ESAJ PARA O EPROC

"Tudo o que acontece, acontece como deveria acontecer.
Se tu observares com cuidado, verás que isso é assim".

Marco Aurélio, imperador romano e filósofo, afirmou em Meditações: "Tudo o que acontece, acontece como deveria acontecer. Se tu observares com cuidado, verás que isso é assim." Em janeiro de 2025, fui surpreendido com a notícia da mudança do sistema judicial do Tribunal de Justiça Estadual: do SAJ/ESAJ para o EPROC. Confesso que, de início, senti a ansiedade natural que uma alteração dessa magnitude provoca. Mas venho dizer que essa mudança não deve ser motivo de apreensão — talvez apenas no sentido positivo. O EPROC possui uma filosofia de usabilidade e acesso diferentes do ESAJ, tornando a atuação da advocacia mais ágil. Cito alguns dos principais avanços. Não será mais necessário protocolar substabelecimentos. O próprio sistema os insere automaticamente no processo, no mesmo instante do pedido pelo advogado. Caso haja revogação, bastam dois cliques. Tudo automatizado. Certidões de Objeto e Pé, chamadas no EPROC de "Narratória", poderão ser emitidas a qualquer momento com um clique. O mesmo vale para certidões para fins de execução — ambas emitidas diretamente pelo sistema, sem intervenção humana. Outro destaque é a emissão de guias de custas e despesas. Hoje, exige-se acessar diversos sistemas, cadastrar, emitir, recolher e peticionar. Com o EPROC, ao cadastrar a petição inicial e informar o valor da causa, o cálculo das custas é automático. Ao final da distribuição, as guias são geradas. Após o pagamento, não é necessário juntar comprovante — o sistema faz a conferência e certifica nos autos. O mesmo ocorre com custas intermediárias. O EPROC também elimina o chamado "tempo morto" entre a protocolização e a juntada da petição. A movimentação processual ocorre no ato, e o sistema conta automaticamente os prazos. Cumprida (ou não) a determinação judicial, o processo segue com regularidade, com certificações automáticas. A proposta é clara: reduzir ao máximo as intervenções humanas, automatizando rotinas e acelerando o andamento processual. Isso deve ser visto como um avanço significativo para a advocacia.

Frederico Custódio David dos Santos -
Advogado inscrito na subseção de Rio Claro/SP, Capacitor EPROC pela ESA OAB/SP - MBA em Direito Empresarial pela FGV

ADVOGADOS, CLIENTES E ÉTICA

"Crônica Especial — Miguel Alfredo Maluf Neto"

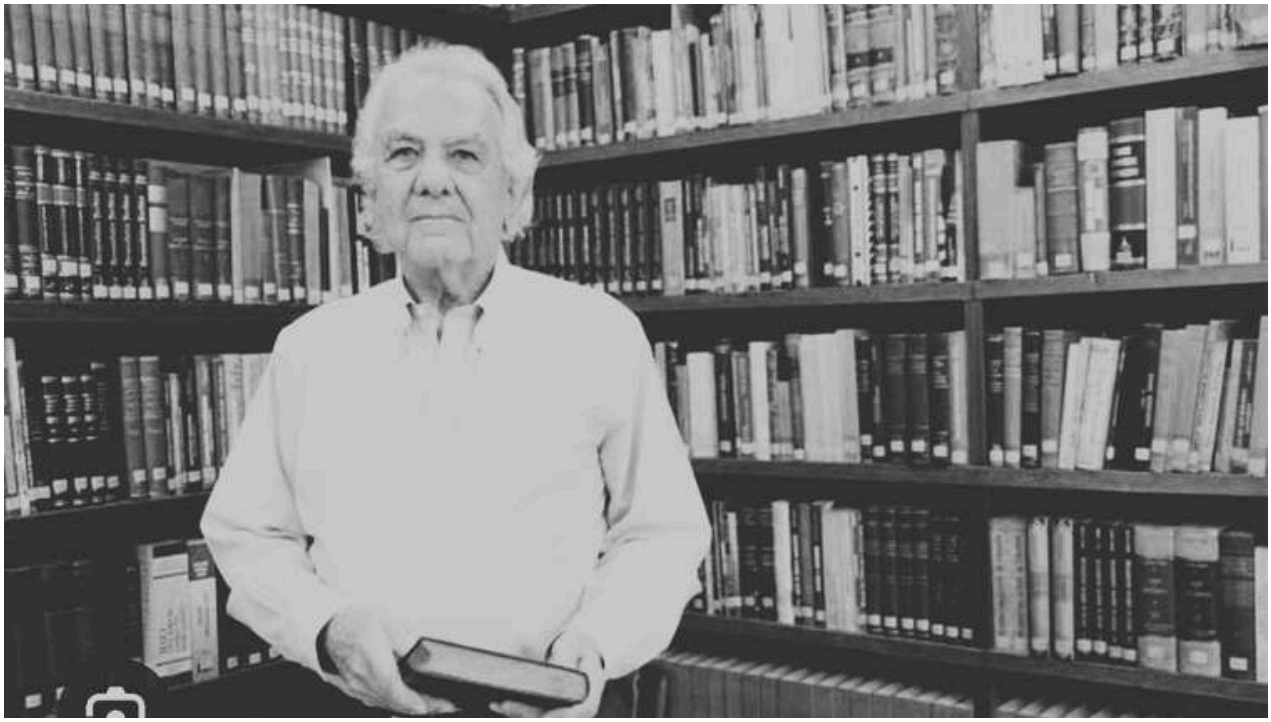

Corria o ano de 1957. Foi quando cheguei em Americana. Adolescente, segundo ano de colegial, curso que ainda não existia em Americana. Estudei em Campinas. Acompanhava meu pai, Sahid Maluf, que aqui chegou para instalar sua banca de advocacia. Bons tempos. Americana tinha poucos advogados. Dr. Faraone, Dr. Jessyr, Dr. Zezinho Azanha. Meu pai foi bem recebido pelos colegas e pela cidade. A Princesa Tecelã florescia e tinha espaço para todos. Mais de quatrocentas indústrias! CITRA, DISTRAL, IRASA, Nacim Elias, ARASSOIA, e tantas outras. Com o bom entrosamento entre os colegas, sucederam-se as reuniões, palestras, criação da Associação dos Advogados, instalação da Sub Seção da OAB. Mas, como é inerente ao exercício da profissão, não faltaram os embates, as divergências de opinião, as causas defendidas de forma apaixonada, não só nos Tribunais, mas também na prática da polêmica jornalística. Meu pai, além de advogado também era jornalista. O jornal Liberal, apesar de cerca de cinco anos de existência, já predominava. Para polemizar e defender suas posições, meu pai escrevia no jornal O Tempo, depois ajudou fundar o jornal Folha de Americana. Polemizou de forma veemente. Que o digam meus amigos Dr. Jessyr e o jovem repórter Diógenes. A tudo isso eu assistia, e com certa surpresa não compreendia como aqueles eruditos e veementes debatedores, com posições tão antagônicas, poucas horas depois poderiam estar juntos, como bons amigos, principalmente nas reuniões onde tratavam dos problemas da categoria profissional, das quais resultou a criação da Associação dos Advogados. Um dia perguntei ao meu pai qual o segredo para poder manter o bom relacionamento com aqueles que, para os leigos e para quem simplesmente lia os embates, pareciam inimigos figadais. Jamais esqueci a resposta:

"Meu filho, os clientes passam, os colegas ficam."

Possivelmente a autoria da frase não seja dele. Mas era verdadeira. Hoje, mais verdadeira que nunca. Tenho visto colegas defenderem as posições de seus clientes em petições veementes, mas esquecendo os limites do tema para transbordar para as ofensas ao colega que representa a parte contrária, atingindo, por vezes, também as pessoas físicas do Juiz ou do Promotor.

Esquecem as regras da ética profissional. Quando vencem uma demanda, acham que venceram o colega que representava a parte contrária. Vangloriam-se, como se vencer uma ação significasse ser mais inteligente ou mais capacitado que o colega que patrocina a tese contrária... Esquecem que na verdade, defendem teses, sustentam posições jurídicas, interpretam a lei. Não criam direito novo, nem inventam. Simplesmente obtêm o reconhecimento jurídico da tese que melhor se aplicou aos fatos trazidos pelo seu cliente. Terminada a demanda, o cliente paga (ou até mesmo nem paga...) e desaparece. No dia seguinte o colega vencedor vai se encontrar com o colega vencido, ou com o Juiz, ou com Promotor. E se encontrará novamente, e novamente, durante todos os anos seguintes. Será que valeu a pena a ofensa pessoal dirigida no calor da demanda? Será que não teria produzido o mesmo efeito, dizer enfaticamente que a tese é improcedente, em vez de dizer que o colega está agindo desonestamente ao trazer a Juízo determinada tese?

Não é a mesma coisa dizer "a decisão é injusta", em vez de dizer que "o juiz" é injusto?

Vivemos hoje uma situação muito mais complexa que há cinquenta anos. Somos hoje, só em Americana, perto de oitocentos advogados. Alguns mais experientes, outros novos, mas todos colegas, todos iguais, todos batalhando na mesma arena, todos procurando ganhar a vida, criar a família, progredir, vencer. Nessa situação, entendo mais importante que nunca, lembrar a todos a velha frase:

"Os clientes passam, os colegas ficam."

O respeito mútuo é mais do que uma exigência legal ou um artigo do Código de Ética. Cortesia, respeito, confiabilidade, coleguismo, até mesmo amizade!

Só um relacionamento saudável e franco entre colegas permitirá manter o nosso campo de batalha limpo e aberto para todos, para a convivência de muitos e muitos anos que certamente está por vir.

VISITA INSTITUCIONAL À DELEGACIA DE POLÍCIA SECCIONAL DE AMERICANA.

A Diretoria da 48ª Subseção da OAB Americana realizou uma visita institucional à Delegacia de Polícia Seccional de Americana. O encontro foi recebido pela Delegada Martha Rocha, diretora da Seccional, e pelo Delegado José Luiz Joveli.

Na oportunidade, foram discutidos temas relevantes para o fortalecimento do diálogo entre as instituições e a valorização da advocacia na atuação junto aos órgãos de segurança pública. A aproximação entre OAB e Polícia Civil reforça o compromisso com a defesa das prerrogativas profissionais e o respeito ao exercício da advocacia.

A OAB Americana segue atuante e presente junto às instituições do nosso município.

A Diretoria da OAB Americana recebeu a visita do vereador Wagner Rovina, que entregou a Moção de Aplausos aprovada pela Câmara Municipal em homenagem ao trabalho da diretoria em prol da classe e da sociedade.

O presidente Fabiano de Camargo Neves, acompanhado dos demais diretores, agradeceu a honraria e destacou a importância do reconhecimento institucional, reforçando o compromisso da OAB com a valorização da advocacia e com a defesa dos direitos da cidadania.

A OAB Americana reafirma seu compromisso com a ética, a justiça e o fortalecimento do Estado Democrático de Direito.

OAB AMERICANA INDICA REPRESENTANTE PARA O CONSELHO MUNICIPAL DE SAÚDE

A OAB Subseção de Americana indicou o advogado Dr. Matheus Vinicius Deroldo Soares como novo representante da entidade no Conselho Municipal de Saúde. A atuação da advocacia no conselho reforça o compromisso da Ordem com a participação ativa nas discussões e na fiscalização das políticas públicas de saúde no município.

Na ocasião, o novo conselheiro esteve reunido com membros da Diretoria, representada pelo vice-presidente Cleber Renato de Oliveira, para alinhar os objetivos da atuação e reforçar o compromisso da advocacia com a defesa da cidadania e o fortalecimento das políticas públicas locais.

A presença da OAB no Conselho Municipal de Saúde reafirma a missão institucional de Unir, Incluir e Fortalecer

OAB AMERICANA PRESENTE NO CONGRESSO DE 30 ANOS DA CÂMARA DE CONCILIAÇÃO, MEDIAÇÃO E ARBITRAGEM CIESP/FIESP

A OAB Subseção de Americana marcou presença no Congresso Comemorativo de 30 anos da Câmara de Conciliação, Mediação e Arbitragem CIESP/FIESP, realizado no dia 19 de maio, no Teatro do SESI, na Avenida Paulista, em São Paulo. Representaram a OAB Americana no evento o presidente Dr. Fabiano de Camargo Neves e o vice-presidente Dr. Cleber Renato de Oliveira. Também prestigiaram o congresso o Diretor Titular do CIESP Americana, Leandro Zanini Santos, e o Presidente do CIESP-SP, Rafael Cervone.

Com o tema “Disputas Empresariais Têm Lugar para Serem Resolvidas”, o evento reuniu autoridades, juristas, advogados e especialistas para celebrar três décadas de fortalecimento dos métodos adequados de solução de conflitos no ambiente empresarial. O congresso contou com a participação de importantes nomes do cenário jurídico e da arbitragem no Brasil, entre eles: Ministra Ellen Gracie Northfleet, José Carlos Magalhães, Selma Lemes, Fernanda Levy, Marcela Kohlbach de Faria, Luis Felipe Baquedano, Naiane Lopes Soares de Melo, Renan Varollo Perlati e Aline Dias.

A OAB Americana reafirma seu compromisso com a promoção e o fortalecimento dos meios alternativos de resolução de conflitos, como mediação, conciliação e arbitragem, fundamentais para uma Justiça mais célere, eficiente e alinhada às demandas da sociedade contemporânea.

A Diretoria da OAB Subseção de Americana recebeu, no dia 21 de maio, a visita institucional do presidente do Observatório Social de Americana, Sr. Joseval C. Cia.

Feliz Dia das MÃES

Neste Dia das Mães, a OAB Americana celebra e homenageia todas as mães que inspiram e transformam o mundo com sua presença.

CONFIRA NOSSO MURAL DE FOTOS

SER MÃE É SINÔNIMO DE FORÇA, SABEDORIA E AMOR INCONDICIONAL

A OAB Americana celebrou o Dia das Mães com uma linda homenagem às mães da advocacia. Por meio de registros enviados por advogadas e advogados, a Subseção prestou seu reconhecimento e sua admiração a todas as mães que, com equilíbrio, dedicação e amor, exercem sua missão tanto na vida pessoal quanto na profissão.

Essa homenagem é uma forma de valorizar quem, diariamente, concilia os desafios da advocacia com a nobre missão da maternidade, inspirando a todos com sua força e sua capacidade de transformação.

Nosso carinho, respeito e gratidão a todas as mães que fazem parte da advocacia e da sociedade.

SER MÃE É SINÔNIMO DE FORÇA,
SABEDORIA E AMOR INCONDICIONAL

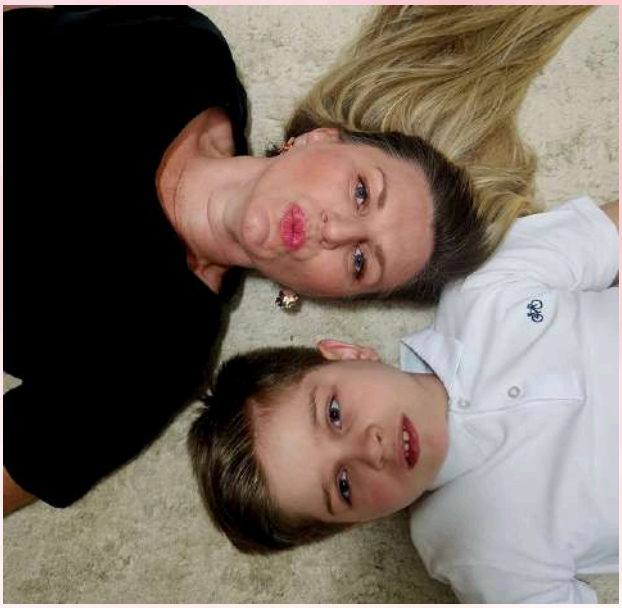

SER MÃE É SINÔNIMO DE FORÇA,
SABEDORIA E AMOR INCONDICIONAL

SER MÃE É SINÔNIMO DE FORÇA,
SABEDORIA E AMOR INCONDICIONAL

SER MÃE É SINÔNIMO DE FORÇA,
SABEDORIA E AMOR INCONDICIONAL

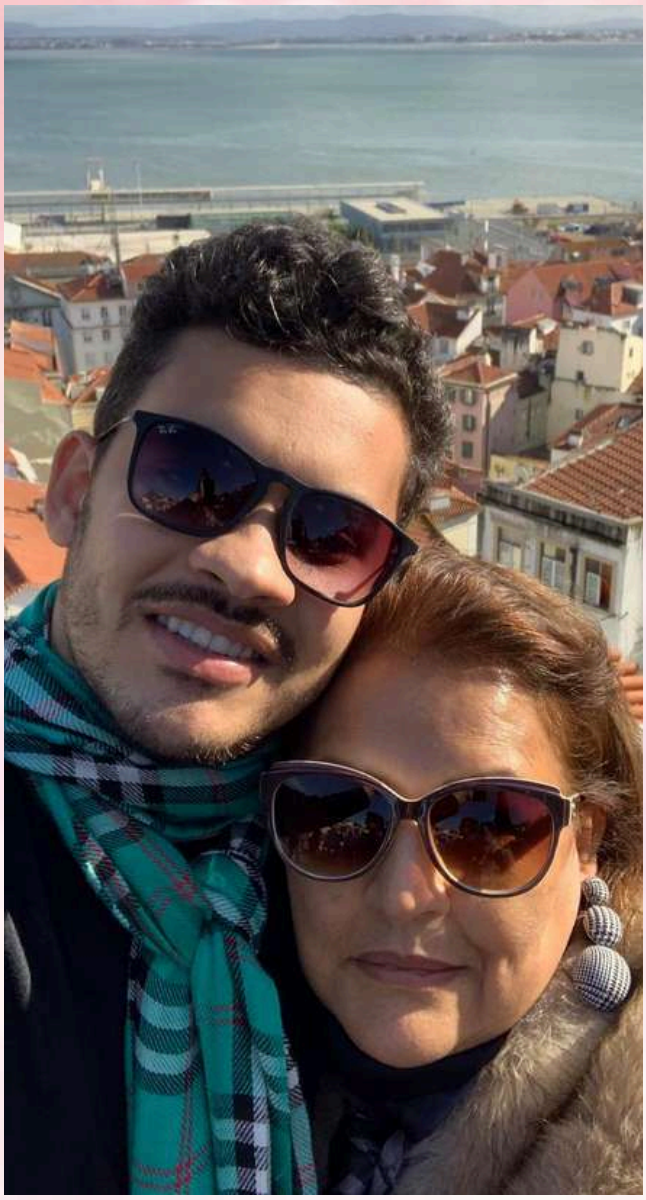

INÍCIO DA TRAJETÓRIA E MOTIVAÇÕES

Dr. Ricardo: uma trajetória de dedicação, legado e amor pela OAB

Ex-presidente da OAB Americana e conselheiro seccional por duas gestões, o Dr. Ricardo compartilha sua história, desafios, conquistas e sua visão sobre a advocacia e a importância da atuação institucional. Uma conversa que resgata memórias, inspira as novas gerações e reforça a importância da união da classe.

O que o motivou a se interessar pelos assuntos institucionais relativos à OAB?

Tive a honra e a alegria de trabalhar com dois grandes advogados e ex Presidentes desta Subseção: Carlos Donizete Guilhermino e o saudoso José Aparecido Castilho. Ambos sempre me incentivaram a integrar os trabalhos da OAB.

Como foi sua primeira experiência dentro da instituição?

Integrei algumas Comissões e também participei do time de futebol da Subseção.

Qual o caminho percorrido dentro da OAB até assumir a Presidência da Subseção de Americana?

Integrei a quadro diretivo da Subseção, nas duas gestões anteriores à que presidi (2010/2012). Na gestão presidida pelo amigo Eraldo dos Santos, fui Secretário Adjunto e também fui integrante de Comissões. Na gestão seguinte, presidida pelo amigo Guilherme Malufe, fui Secretário Geral. Independente dos cargos que ocupei, sempre estive à disposição da Subseção, trabalhando quase que diariamente pelos interesses da advocacia.

Quais eram os principais desafios da advocacia local quando assumiu a presidência?

O desafio inicial, foi organizar toda a equipe de trabalho. Já nos primeiros dias de gestão, nos reunimos com todos os integrantes das Comissões e mapeamos as ações idealizadas pela Diretoria. Estivemos, diariamente, ao lado da advocacia, buscando o aperfeiçoamento dos serviços, seja no âmbito da Subseção, seja perante o Poder Judiciário, com quem mantivemos diálogo, constante e amistoso, ao longo da gestão. E também, nos pautamos por cumprir todo o calendário de atividades de interesse da advocacia, ao longo dos três anos de gestão.

Gestão e legado

Você, que esteve à frente da OAB Americana, qual o maior legado que entende ter deixado?

A participação da advocacia, talvez seja o maior legado. Os advogados e as advogadas passaram a integrar, ainda mais, às frentes de trabalho da Subseção. Quanto o maior envolvimento, maior será a força de nossa entidade de classe.

Ricardo Galante Andreetta
2010-2012 | Conselheiro Secional 2013-2015 | 2016-2018

> *"Quanto maior o envolvimento da advocacia, maior é a força da nossa entidade."*

Há alguma conquista ou projeto específico que o deixa mais orgulhoso?

Tenho um carinho especial pela Semana Jurídica, iniciada no primeiro ano de nossa gestão, a qual tem sido realizada a cada ano. Muitos palestrantes de renome já estiveram na Semana Jurídica, o que contribui, sobremaneira, para o aperfeiçoamento cultural de toda a classe. Tivemos a felicidade, na nossa gestão, de contar com a presença de renomados advogados palestrantes, como: Luiz Flávio Borges D`Urso (Presidente da Secional, à época), Thales Castelo Branco, Sergei Cobra Arbex, dentre outros.

Como era a relação da subseção com a seccional e com outras subseções na sua época?

A relação com o Presidente D`Urso, à época, foi a melhor possível. Marcos da Costa, nosso amigo, e Vice-Presidente na gestão D`Urso, sempre teve à postos para atender os pleitos da Subseção. E, igualmente, mantivemos excelente relacionamento com as Subseções vizinhas.

Que tipo de dificuldade mais exigiu jogo de cintura e habilidade política?

Penso que um gestor de Ordem deve se pautar pela luta dos interesses maiores da advocacia e da cidadania. Ou seja, a atuação deve ir além das raias da advocacia. Por isso, fiz questão de participar, pessoalmente, e também acompanhado de meu vice Presidente à época, Luiz Antonio Miante, do chamado Fórum de Desenvolvimento e Cidadania de nossa cidade, para debater, juntamente com outras entidades de classe, questões afetas ao interesse coletivo de nossa cidade.

A OAB ontem e hoje

Quais as principais mudanças que enxerga na advocacia e no papel da OAB de sua época para os dias atuais?

A advocacia está em constante mudança, notadamente, no que tange às ferramentas digitais. Por isso, a OAB deve permanecer vigilante, a fim de que os advogados não sejam afastados do exercício de sua profissão, pelos sistemas operacionais impostos pelo Poder Judiciário. E a OAB, em todas as suas esferas, deve desenvolver ao trabalho próximo e permanente junto às autoridades responsáveis pela estrutura do Poder Judiciário, para que os serviços lá prestados atendam, adequadamente, à efetiva entrega da prestação jurisdicional almejada, tanto pelo cidadão, como pela classe dos advogados.

O que acha que a atual gestão pode aprender com os desafios do passado?

A experiência de todos os gestores da Subseção só tem a contribuir com os trabalhos atuais.

Como vê a nova geração de advogados e advogadas que ingressam hoje na profissão?

Vejo com muito otimismo, principalmente, pelo crescente e maior interesse pela participação nos trabalhos da OAB.

Conselho Estadual e visão institucional

Qual é o papel de um conselheiro estadual dentro da estrutura da OAB?

O Conselheiro Estadual tem inúmeras funções, quanto à Subseção que integra, assim como, às vizinhas. Pois, além de todo o árduo trabalho institucional realizado, o Conselheiro, na prática, acaba por ser mais um canal de relacionamento, entre as Subseções e a Secional.

Fui Conselheiro Secional por duas gestões seguidas e procurei atender todos os pleitos que me foram encaminhados, além de todo o trabalho institucional, ao longo de seis anos consecutivos.

De que maneira sua experiência como presidente contribuiu para sua atuação no Conselho Estadual?

O fato de ser gestor de uma Subseção, naturalmente, lhe confere conhecimento institucional e político, que contribui para o desenvolvimento de um trabalho institucional, em outra esfera.

Pessoal e inspiracional

Tem alguma história marcante ou curiosa dos tempos de presidente que gostaria de compartilhar?

A presença do então Presidente D`Urso no Jantar do ano de 2011, foi algo especial e marcante para os diretores da época e para o público recorde de mais de 700 pessoas presentes.

Sabemos o quanto é apertada a agenda do Presidente de uma Secional do porto de São Paulo, ainda mais, no mês de agosto, que é festivo na advocacia.

A sua presença e de sua comitiva valorizou, ainda mais, aquele evento.

Quem foram suas maiores referências dentro da advocacia e da OAB?

Todos aqueles, sem exceção, que trabalharam comigo, ao longo dos 15 anos que tive cargo na OAB, são especiais, pois me transmitiram conhecimento, experiência e lealdade. Igualmente na advocacia, pois, aprendi e aprendo até os dias atuais, com quem já exerci e exerço a minha profissão. De qualquer forma, um nome não há como não ser mencionado: José Aparecido Castilho.

Que mensagem você deixa para os colegas que atuam hoje, especialmente os mais jovens?

Defendam os interesses de seus clientes, com muito trabalho, dedicação e ética profissional. Sejam leais com os colegas adverso. Conheçam nossas prerrogativas. Envolvam-se com os trabalhos e eventos da OAB.

MESMO QUEM CARREGA FORÇA POR FORA, CARREGA FERIDAS POR DENTRO. QUANDO O CORPO ADOECE, A ALMA JÁ ESTAVA CANSADA HÁ TEMPOS.

Ressignificar a Vida

TERAPIAS INTEGRATIVAS
@SALETE.TEIXEIRA
11- 9.3020-8866

Salete Teixeira

agende seu momento presencial ou online

SESSÕES QUE ACOLHEM, EQUILIBRAM E DESPERTAM EM NÍVEIS DE CONSCIÊNCIA COM LIMPEZA ENERGÉTICA, HARMONIZAÇÃO E CONEXÃO COM O APOIO DIVINO.

OFICINA EPROC NA 48ª SUBSEÇÃO DA OAB AMERICANA

A 48ª Subseção da OAB Americana sediou, no dia 14 de maio, das 9h às 12h, a Oficina EPROC, promovida pela Escola Superior da Advocacia (ESA OAB SP).

O evento, que contou com auditório lotado, teve a presença da Diretoria da OAB Americana e foi conduzido pelo especialista Frederico Custódio dos Santos, que compartilhou conhecimentos práticos e essenciais sobre o sistema EPROC.

Palavra da Diretoria

> *"A capacitação da advocacia é um compromisso permanente da nossa gestão.*

HÁ 68 ANOS
Presente em cada detalhe.

AMERICANA
Rua Fernando de Camargo, 139 Centro
(19) 3461-1472

SANTA BÁRBARA D'OESTE
Tivoli Shopping - Loja 201
(19) 3458-8734
Tivoli Shopping - Loja 43
(19) 3458-2177

NOVA ODESSA
Avenida Ampélio Gazzetta, 1800, Loja 4
(19) 3476-6083

La Salete
@lasaletejoias
www.lasalete.com.br

📄 **PASSO A PASSO | Assinatura do novo Acordo de Cooperação Técnica com o INSS**

⚠️ **Atenção, advocacia!**

Se você utiliza o INSS Digital ou o Guichê Virtual, é obrigatória a assinatura dos novos Termos de Responsabilidade referentes ao Acordo de Cooperação Técnica (ACT) nº 264/2024, firmado entre a OAB São Paulo e o INSS.

Este novo acordo revoga o ACT anterior, e a não assinatura resultará na suspensão do acesso às ferramentas digitais disponibilizadas para a advocacia.

👉 **O prazo para assinatura é até o dia 12 de junho de 2025, diretamente na área restrita da OAB SP.**

Para facilitar, preparamos o passo a passo completo, disponível a seguir, para orientar você a realizar a assinatura de forma correta e rápida.

🔗 **Acesse:**

https://www2.oabsp.org.br/asp/dotnet/LoginSite/LoginMain.aspx

✔ Compromisso com a informação e o fortalecimento da advocacia.

A DIRETORIA
OAB Americana – 48ª Subseção

ADVOCACIA PREVIDENCIÁRIA

Confira o passo a passo para assinatura do novo Acordo de Cooperação Técnica

A adesão é feita de forma totalmente eletrônica, com uso de certificado digital, diretamente no site da OAB SP.

OAB SÃO PAULO CAASP | ESA | PREV

PASSO A PASSO

1 Acesse o site da OAB SP

Digite no navegador o endereço:
www2.oabsp.org.br/asp/dotnet/LoginSite/LoginMain.aspx

2 Faça login com seu certificado digital

Escolha a opção "certificado digital" na parte inferior
Clique em "Acessar"

3 Clique em "INSS Digital"

Aparecerá uma tela com seu nome, número da OAB e e-mail
Clique no botão "INSS Digital"

4 Leia a página com atenção

Marque a opção "Li, entendi e verifiquei as informações e orientações acima"

Clique em **"Continuar"**

PASSO A PASSO

5 Verifique seu e-mail

Se o e-mail estiver desatualizado, envie uma mensagem para inss@oabsp.org.br com:

- cópia digital do seu cartão da OAB
- endereço do novo e-mail que deseja cadastrar

6 Autorize a OAB SP

Marque a opção "Autorizo a OAB SP (...)"

Clique em **"Prosseguir"**.

7 Assine o termo

O termo será exibido.
Role até o final da página.
Na sequência, clique no botão **"Assinar"** no canto inferior direito.

Carregou a página, o termo foi assinado.

Em caso de dúvidas entre contato pelo e-mail abaixo:

webmaster@oabsp.org.br

Assine os termos e mantenha o seu acesso ao INSS Digital

OAB SÃO PAULO
CAASP | ESA | PREV

ATENÇÃO, ADVOCACIA!

A partir de 16 de maio de 2025, os prazos processuais passam a ser contados com base nas publicações no Diário da Justiça Eletrônico Nacional (DJEN) e nas intimações pelo Domicílio Judicial Eletrônico (DJE), em conformidade com as Resoluções CNJ nº 455/2022 e nº 569/2024.

O Conselho Nacional de Justiça (CNJ) reforça que estes são os meios oficiais de comunicação processual, sendo que a contagem dos prazos estará condicionada à confirmação de leitura, o que exige atenção redobrada da advocacia.

A OAB São Paulo, atenta às mudanças, reafirma seu compromisso com a defesa das prerrogativas e com a informação que fortalece o exercício profissional.

Leia a matéria completa em:

www.oabsp.org.br/jornaldaadvocacia/25-05-14-1619-oab-sp-orienta-sobre-regras-de-contagem-de-prazos-processuais

PÓS-GRADUAÇÃO FAM

MBA EM FINANÇAS, INVESTIMENTO & BANKING

AULAS QUINZENAIS PRESENCIAIS:
Sextas-feiras no período noturno, das 19h às 22h15.
Sábados pela manhã, das 08h às 12h45.
Conteúdos online (EAD): Alguns módulos serão oferecidos na modalidade Ensino a Distância, proporcionando ainda mais conveniência para os alunos.

18 x R$ **450**,00

GABRIEL EID - COORDENADOR

MARKETING & NEGÓCIOS

AULAS PRESENCIAIS:
Terças e quintas-feiras no período noturno, das 19h às 22h15 .
A demanda por profissionais especializados em marketing e gestão comercial cresce, e uma formação de excelência ajuda a aproveitar essas oportunidades.

18 x R$ **450**,00

ELIANDRO ROGÉLIO - COORDENADOR

INSCREVA-SE: ***VESTIBULARFAM***.com.br

FAM
Faculdade de Americana

PALESTRA SOBRE REGISTRO DE IMÓVEIS E DIREITO CONDOMINIAL LOTA AUDITÓRIO DA OAB AMERICANA

No dia 15 de maio, a OAB Americana realizou a palestra “Registro de Imóveis e Direito Condominial – O papel do advogado na regularização e segurança jurídica”, com o especialista Dr. Carlos Roberto Buriti.

O evento, organizado pela Comissão de Direito Condominial, presidida pelo Dr. Eraldo dos Santos, contou com grande participação da advocacia local e abordou temas práticos sobre regularização de imóveis e segurança jurídica no direito condominial, reforçando a importância da atuação da advocacia no tema.

GRUPO DE ESTUDOS DA JOVEM ADVOCACIA ABORDA PROSPECÇÃO DE CLIENTES

A Comissão da Jovem Advocacia, presidida pela Dra. Ana Humeniuk, realizou mais um encontro do Grupo de Estudos, com o tema “Como Prospectar Clientes na Advocacia”, ministrado por Bianca Martins e Vitória Rocha.

O evento, realizado no auditório da Casa da Advocacia, contou com grande participação da jovem advocacia, que pôde trocar experiências, esclarecer dúvidas e aprimorar estratégias para o desenvolvimento profissional.

Corretora Franqueada
Prudential
Atemporal
CORRETORA DE SEGUROS DE VIDA
Ariel Maia
Life Planner
premiado em Orlando/EUA
Garanta seu futuro: (19) 98173 - 8273

Roda de Conversa – Direito Previdenciário

A OAB Americana realizou, no dia 27 de maio, a Roda de Conversa sobre Instrução Concentrada no Direito Previdenciário, com a Dra. Cátia Cristine Andrade Alves. O encontro reuniu colegas para troca de experiências e networking, encerrando com um happy hour de confraternização.

STEAK STORE
MEAT & BARBECUE

Campanha do agasalho 2025

Um pequeno gesto, um inverno mais quente para alguém!

Neste inverno, seja a mudança que você quer ver no mundo: comece doando um agasalho. Seus agasalhos podem construir pontes de esperança. Além de aquecer o corpo, aquecerão corações. Faça parte dessa corrente do bem! Sua doação fará a diferença na vida de alguém. Toda a comunidade jurídica unida pode transformar o inverno em uma estação mais acolhedora e cheia de esperança.

Informações

Itens aceitos:
Agasalhos, cobertores e calçados novos e usados em bom estado

Prazo:
Até o dia 27 de junho de 2025

Locais de Arrecadação:
Casa da Advocacia e Cidadania de Americana
Rua Cristóvão Colombo, nº 155
Residencial Nardini

- Fórum Estadual de Americana
- Fórum Trabalhista de Americana

OAB Subseção Americana SÃO PAULO

Doe agasalhos, doe esperança!

Para mais informações, fale com nossa colaboradora - Vanessa (19) 3461-5181

Dia 28 de junho, a partir das 12h30, no **Steak Store.**

Música, open bar, feijoada completa e muita confraternização!

STEAK STORE
MEAT & BARBECUE

👉 **Aberto ao público. Participe!**

🗓️ **17 e 18 de setembro**

Uma experiência única nos principais tribunais e órgãos jurídicos do país.

👉 **Vagas limitadas!**

OLIVATTO BIANCONI
SOCIEDADE DE ADVOGADOS

OAB Americana leva educação, empatia e cidadania às crianças, com palestras sobre cuidado e proteção dos animais.

Educar é transformar!

ÓTICA USI

OAB SÃO PAULO Subseção Americana

Parceria exclusiva Ótica Usi + OAB

Benefícios e desconto

- 10% de desconto para advogados
- Parcelamento em até 3x sem juros
- 15% OFF no pagamento à vista via PIX

Desconto não cumulativo com outras promoções.

Sobre a Ótica Usi

Há mais de 20 anos proporcionando a melhor experiência óptica com as marcas mais reconhecidas e especializadas do mercado.

Trabalhamos com armações nacionais e importadas das melhores marcas como Rayban, Carolina Herrera, Empório Armani, Fila, Furla, Guess e muito mais.

Lentes dos maiores laboratórios: Essilor (Varilux), Hoya e Zeiss.

Contato e localização

📞 WhatsApp: (19) 99561-4768
📷 Instagram: @oticausi
📍 Endereço: Fortunato Faraone, 159 - Americana-SP
🕒 Horário: Seg a Sex 08h-18h | Sáb 08h-13h

Faça seu orçamento agora!

Aproveite essa vantagem exclusiva para advogados!

Em parceria com o CIEE, levamos conscientização sobre o 18 de maio — Dia Nacional de Combate ao Abuso e à Exploração Sexual de Crianças e Adolescentes.

Educar também é proteger!

Benefícios que fortalecem a advocacia!

A Comissão da CAASP da OAB Americana, presidida pela Dra. Rita de Cássia Pereira Simon – OAB/SP 259272, tem trabalhado ativamente para ampliar os benefícios e parcerias em prol da advocacia local.

A partir de agora, nossa revista contará com um espaço fixo dedicado à CAASP, onde você, advogado(a), poderá acompanhar os descontos exclusivos e as vantagens negociadas especialmente para a nossa classe, em parceria com empresas locais e regionais, por meio da CAASP e da OAB.

Aproveite! São condições especiais que fazem a diferença no seu dia a dia profissional e pessoal. Valorizamos quem valoriza a advocacia!

Composição da Comissão:

Rita de Cássia Pereira Simon – OAB/SP 259272 – Presidente

Andréia Lima Silvestrini – OAB/SP 357798

Aparecido Berlanga – OAB/SP 256565

Bruno César Magalhães Tognon Pereira – OAB/SP 277412

Bruno Rodrigues da Silva – OAB/SP 459429

Gláucia Estela Camargo – OAB/SP 124931

Marcia Macedo Dias de Abreu – OAB/SP 261706

Osvaldo Assis de Abreu – OAB/SP 70500

Simone de Oliveira – OAB/SP 247876

Fique atento às próximas edições e aproveite os benefícios que são fruto do trabalho da sua Comissão da CAASP e da OAB Americana!

GGsemijooias
10% de desconto
para ADVOGADOS
em até 6x no cartão
SUA MULHER
MERECE
(19) 97407 - 1881
Anel cravejado zircônia
Chocker ouro
Bracelete cravejado zircônia

Psicanálise
é CUIDADO
Terapia:
Individual | Casal
e Pacientes Oncológicos
Agende sua consulta
(19) 97141-1811
Rua Dona Amábile Boer, 585 – Vila Santa Maria
Edson Cavichioli
Psicanalista Clínico

PARCERIA

OAB SÃO PAULO Subsessão Americana | ROSIMFARMA FARMÁCIA DE MANIPULAÇÃO

Desconto exclusivo para ADVOGADOS

Agora você Advogado inscrito na OAB de Americana conta com descontos na Farmácia de Manipulação RosimFarma

EM QUALQUER MEDICAMENTO 10%

Aponte a câmera no QR Code e fale conosco pelo WhatsApp

(19) 99617-9780 | (19) 3461-0141

Rua Gonçalves dias, 379 - Vila Pavan - Americana - SP

19 99525-9449

selava.com.br

Loja 1 - Rua Antônio Campana, 35 - Jd Progresso
Loja 2 - Avenida Brasil, 1789 - Autoposto Ferrara
Loja 3 - Avenida Paschoal Ardito, 1869

Desconto especial de **10% para a advocacia!**

Use o cupom: **OAB48**

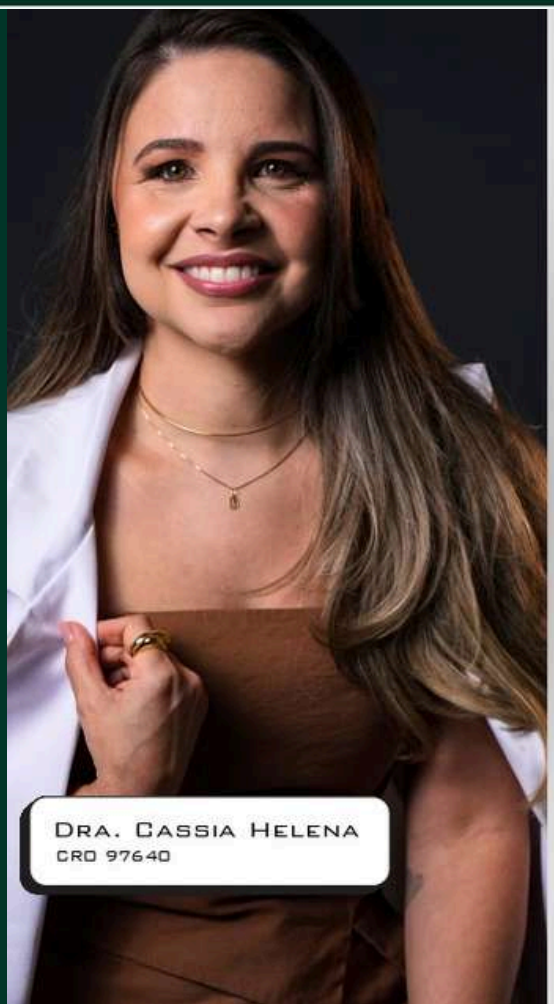

Dra. Cássia Helena

Cirurgiã-Dentista – CRO97640

Com especialidade em Ortodontia e mais de 15 anos de experiência em ortodontia e prótese dentária, Dra. Cássia Helena atua com excelência técnica, atenção individualizada e comprometimento com a saúde e funcionalidade do sorriso.

Atende em Americana-SP com um olhar moderno, técnico e acolhedor, oferecendo um cuidado odontológico que valoriza a confiança e os resultados duradouros.

R. Peru, 636 - Santo Antonio, Americana - SP, Ed. Win Office Tower.

19 999960-7193

dra.cassiadifazio

VIAJAR
não é um
LUXO
... é uma ...
necessidade
VIAGEM A NEGÓCIOS
VIAGEM PERSONALIZADA
VIAGEM EM GRUPOS
DANVAL
TURISMO
BY VALÉRIA NASCIMENTO
Agende agora, o mundo te espera!!
19 98164.8822
@danvalturismo

Mais do que estética

lugar de olhar para si

A CLÍNICA QUE UNE MEDICINA, INOVAÇÃO E ESTÉTICA COM PROPÓSITO.

PARA VOCÊ SE SENTIR BEM EM CADA FASE DA VIDA.

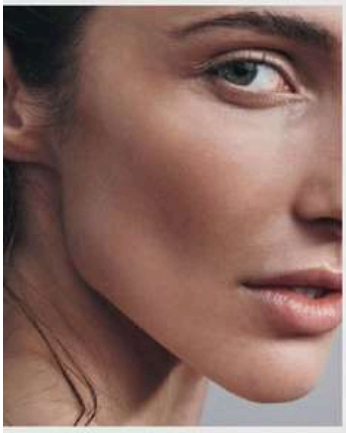

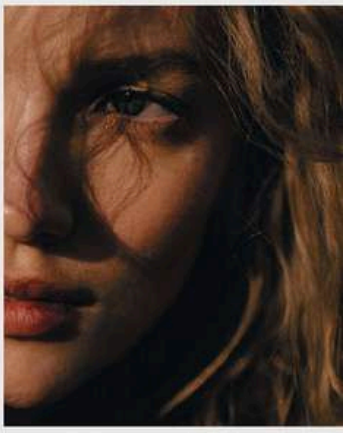

Liftera 2

Coolfase

Etherea MX

Ultraformer MPT

Mais do que estética, nossa clínica é referência em tratamentos para quem busca prevenir, tratar e manter os sinais do tempo com equilíbrio e sofisticação. Sob o olhar da Dra. Daniela Ferro, Médica Dermatologista, Titular pela Sociedade Brasileira de Dermatologia, Pós-Graduada em Tricologia Médica e Especialista em Rejuvenescimento, oferecemos protocolos completos para face, corpo e couro cabeludo, sempre com foco em resultados reais e personalizados.

- **Rejuvenescimento facial e corporal com naturalidade:** Injetáveis, bioestimuladores e tecnologias como Ultrafomer MPT, Liftera 2, Coolfase, laser Etherea MX , Endymed Pro, entre outros.
- **Tratamentos avançados para queda dos cabelos e alopécias:** No Daderm Spa Capilar Médico, ciência e cuidados se encontram para recuperar a saúde dos fios.
- **Protocolos de manutenção e prevenção do envelhecimento:** Tecnologias de última geração aliadas a um plano contínuo de cuidado para gerenciamento do envelhecimento.

danielaferro.com | @dradanielaferro

19 99844 3310 • R. Honduras, 306, Santo Antônio • Americana - SP • 13465-772

DANIELA FERRO
DERMATOLOGIA

HOSPITAL VETERINÁRIO FAM

PRONTO ATENDIMENTO
(sem agendamento)
SEGUNDA A SEXTA DAS 9H ÀS 17H

- PROCEDIMENTOS CLÍNICOS GERAIS E CIRÚRGICOS
- EXAMES LABORATORIAIS
- DIAGNÓSTICO POR IMAGEM
- REABILITAÇÃO

ATENDIMENTO DE ANIMAIS DE GRANDE E PEQUENO PORTE, SILVESTRES E EXÓTICOS.

Para mais informações **19 2220-2196**

Av. Heitor Siqueira, 1139 - São José, Americana/SP

FAM
Hospital Veterinário

No dia 28 de maio de 2025, a OAB Americana realizou a Solenidade de Outorga de Carteiras a 11 novos advogados e advogadas, agora oficialmente inscritos nos quadros da Ordem dos Advogados do Brasil – Seção São Paulo.

A cerimônia foi conduzida pelo Presidente da Subseção, Dr. Fabiano de Camargo Neves, acompanhado pela Diretoria da OAB Americana e pela Presidente da Comissão da Jovem Advocacia, Dra. Ana Flávia Humeniuk.

Durante o evento, os novos profissionais prestaram o compromisso com a advocacia, assumindo a responsabilidade ética e profissional de defender a Constituição, a ordem jurídica, os direitos humanos e a justiça social.

Novos Advogados e Advogadas:

Aline Valadares
Anne Gabrielle de Freitas Rosa
Bárbara de Alcantara Duarte
Calebe de Almeida Sass
Felipe Pianta Reis de Camargo
Hemilly de Jesus Rodrigues Correia
Isabela Gasparini
Leonardo Lopes Soares
Luiza Almeida Soares
Mathews Amadeu Verlangieri
Raquel Navarro do Prado

A OAB Americana parabeniza e dá as boas-vindas aos novos colegas, desejando sucesso, ética e comprometimento na atuação profissional.

48ª SUBSEÇÃO
OAB AMERICANA

48ª SUBSEÇÃO
OAB AMERICANA

48ª SUBSEÇÃO
OAB AMERICANA

48ª SUBSEÇÃO
OAB AMERICANA

48ª SUBSEÇÃO
OAB AMERICANA

48ª SUBSEÇÃO
OAB AMERICANA

48ª SUBSEÇÃO
OAB AMERICANA

48ª SUBSEÇÃO
OAB AMERICANA

48ª SUBSEÇÃO
OAB AMERICANA

48ª SUBSEÇÃO
OAB AMERICANA

48ª SUBSEÇÃO
OAB AMERICANA

OAB SÃO PAULO
Subseção Americana

Vitrine de Benefícios aos Advogados

EGIDE CORRETORA DE SEGUROS

La Salete JOIAS E RELÓGIOS

ÓTICA USI

DANVAL TURISMO

I.Blue MARKETING

selava EXPRESS

DANIELA FERRO DERMATOLOGIA

LUKAFÉ Brasil

Salete Teixeira

DG

Atemporal CORRETORA DE SEGUROS DE VIDA

FAM Faculdade de Americana

OLIVATTO BIANCONI SOCIEDADE DE ADVOGADOS

STEAK STORE MEAT & BARBECUE

ROSIMFARMA FARMÁCIA DE MANIPULAÇÃO

Dra. Cassia Helena

OAB SÃO PAULO
Subseção Americana

Siga-nos:

oabamericana

OAB Americana

www.**oabamericana**.org.br